Ver.2018-003

SIMフリー携帯をお持ちの方はSIMカードだけの契約も可能！

海外携帯ICHIBA PhoneBox カナダ向け SIMカードサービス

日本国内問い合わせ先
海外携帯ICHIBA
TEL:03-3496-5678
(平日11：00-18：00)

海外携帯ICHIBAが選ばれるには理由があります

- 出国前にSIMカード・携帯電話を日本の自宅宛へ配送するので、家族や友人に事前に現地の電話番号を伝えられます。
- 現地価格で提供しておりますので安心して利用する事ができます。
- スマートフォンならLINEもFacebookも今まで通り、ご利用いただくことができます。

渡航後すぐに利用可能 | 安心の現地価格 | 契約期間なし 短期滞在でも契約可 | 渡航後も現地日本語サポート

SIMカード 購入プラン

＊SIMフリー携帯をお持ちでない方は裏面をご覧ください。

初期費用
5,980円 税抜 <SIMカード代金(1,500円)＋回線開通手数料(3,980円)＋送料(500円)>＊別途月額料金がかかります。

SIMカードとは？

SIMカード（シムカード）とは、電話番号が付帯されたICカードになります。これがないとスマートフォンで電話をすることやWi-Fi環境のない場所でインターネットをすることができません。

あなたのスマートフォンはSIMフリーですか？

日本で契約されたスマートフォンにはSIMロックがかかっております。SIMロックを解除することにより弊社のSIMカードを差してご利用いただく事ができるようになります。詳細は裏面をご確認ください。

月額料金（プランは毎月変更可能です）	カナダ国内通話	テキスト（ショートメール）	インターネット（4G LTE）	超過料金
29ドル (約2,494円)	無制限 使い放題		なし	インターネット超過 5ドル/100MB 国際通話 0.045ドル／分（日本固定電話宛） 0.15ドル／分（日本携帯電話宛） ※1秒通話した時点から1分扱いになります。 画像・動画付きテキストメッセージ・MMS 0.5ドル/1通
39ドル (約3,354円)			1GB	
49ドル (約4,214円)			3GB	
69ドル (約5,934円)			5GB	
89ドル (約7,654円)			8GB	

～契約の縛りはありません！1ヶ月の短期滞在から長期まで安心してご利用頂く事ができます～

＊契約期間・違約金はありません。＊テザリングも使用できます。＊州税や通信税（10～15パーセント）が別途加算されます。
＊インターネット規定量を超えた場合、自動的に超過料金が発生します。日本と異なり速度制限にはなりませんのでご注意ください。
＊締日は1日となり渡航月は月額料金・インターネットデータ共に日割りとなります。
＊プランは毎月変更可能です。締日となる1日までにご連絡を頂いただければ翌2日よりプランが変更されます。
＊本チラシに記載しております日本円の価格は「1カナダドル=86円」で記載しております（2018年10月レート）

Wi-Fiルーター特別レンタルプラン

ご自分の携帯電話がSIMフリー携帯電話でない場合、または携帯電話やPCなど複数の端末を使用したい場合！

2,980円 税抜 <レンタル料金(0円)＋回線開通手数料(2,480円)＋送料(500円)>＊別途月額料金がかかります。

利用料金	インターネット	回線速度	延長料金（31日目以降）
9,980円/30日間	4GB	4G/LTE	333円/1日間

＊4GBを超えた場合は、1GB超過毎に1,000円が課金されます。
＊例：
5.5GB使用の場合：1.5GB超過 2,000円
7.2GB使用の場合：3.2GB超過 4,000円

＊全てのプランで規定のデータ量を超えますと超過料金が自動的に発生します。利用状況に関しましては無料のデータ管理アプリなどをご利用頂き確認ください。自動超過制となりますのでデータが大きいYoutubeなどの動画の閲覧や、写真・ファイルなどの送受信は 無料のWi-Fi環境下でご利用される事をお勧めします。

<商品代金/初期費用について>
初回請求時に、商品代金と回線開通手数料、送料を合算して請求いたします。渡航予定日の7日前までに「海外携帯ICHIBA」から課金されます。

<SIMカード購入プラン・SIMフリー携帯電話購入プランについて>
音声通話について…カナダ国内かけ放題となります。月額料金の請求サイクルについて…締め日は毎月1日となり、翌2日より新しい周期が始まります。＊渡航月はインターネットデータも日割りとなりますのでご注意ください。
本チラシに記載しております日本円の価格は「1カナダドル=86円」で記載しています。携帯電話をご購入の場合、オプションプランより「安心保証」(裏面参照)をお申し込み頂ければ、渡航日から1年間、弊社でご購入いただいた携帯電話の故障時に端末・充電器の購入が減免されます。ただし、盗難・ 紛失は保証対象外となりますのでご注意ください。最終月は日割りになりません。月額料金とは別に初期費用として商品代金、回線開通手数料、送料がかかります。

<Wi-Fiレンタルプランについて>
インターネットデータ4GB/30日間を超過した場合1GB超過毎に1,000円の超過料金が発生します。超過料金は翌月に請求させて頂きます。31日目以降は333円/1日の延長料金がかかります。データも日割りでのご利用となります。解約のご連絡を頂いた日が解約日となります。 ※LINEでの写真の送信や動画の利用などデータ量が多いものに関しましては無料のWi-Fi環境で行う事をお勧めします。日本でのご利用はできません。月額料金とは別に回線開通手数料+送料の2,980円がかかります。

SIMロックとは？

携帯電話自体を特定のSIMカードしか認識しないようにすること。例えばドコモを利用中で他社のSIMカードを挿してもSIMロックがかかっていた場合使用できません。

＊一般的に日本の携帯電話会社が 2015年5月までに販売された携帯電話は、ほとんどがSIMロックの状態で販売されており、他社のSIMカードは認識しない仕様になっていることがほとんどです。
2015年5月以降に発売された携帯電話は各社ともご契約から101日後にSIMロック解除ができるようになっています。
詳細は購入された携帯電話会社のホームページなどをご参照ください。

iPhone6S以降を現在ご利用中で契約から101日経っていればSIMロックの解除ができます！
Androidは下記表の周波数を確認ください！

SIMフリー（SIMアンロック）とは？

どのSIMカードでも認識する状態。携帯電話本体のSIMロックが解除された状態。ただし、携帯電話本体の種類によって、使用できる周波数帯が異なりますので、SIMフリー携帯電話だからといって、すべての国・通信網のSIMカードが使用できるわけではありません。4G LTE対応周波数には注意が必要です。
＊特にAndroidをご利用の方は下記表の周波数を必ず確認ください。

SIMロックの解除方法

SIMロック解除方法 ①
現在ご利用されている携帯電話会社のマイアカウントからSIMロックの解除が可能です。料金はかかりません。

SIMロック解除方法 ②
ご利用されている携帯電話会社のショップへ行き解除が可能です。3,000円前後の事務手数料がかかります。詳しくはお近くのショップでご確認ください。

SIMロックの場合

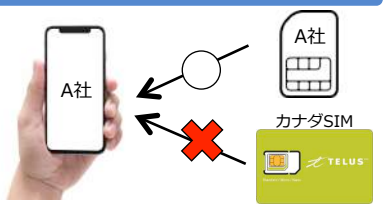

SIMロックを解除したSIMフリーの場合

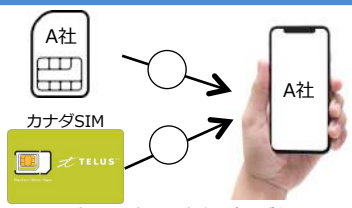

＊Androidご利用の方は周波数の確認が必要です。
下記をご参照ください。

弊社サービスに対応するSIMフリー携帯は下記をご参照ください。

アップルストアで購入したSIMフリーiPhone	○	持ち込み使用可
ドコモ・ソフトバンク・auのiPhone6s,6s Plus,7,7 Plus,8,8 Plus,X,Xs,XR	○	ご契約から101日後にSIMフリーにしたもののみ持ち込み使用可
上記以外の機種で2015年4月以前に発売された機種	×	基本的に持ち込みいただけません。
上記以外の機種で2015年5月以降に発売された機種	△	ご契約から101日後にSIMロックの解除が行えます。 ＊SIMロック解除の詳細はご契約されている通信会社へお問い合わせください。 ＊下記の周波数帯に対応している必要があります。 4GLTE(Band5/850MHz,Band2/1900MHz,Band4/1700,2100MHz) CDMA/HSPA+(850/1900MHz)
携帯電話キャリア以外で購入した機種 （アマゾン、家電量販店など）		

＊SIMフリー携帯電話の持ち込みに関して、弊社販売携帯電話以外での動作確認は実施しておりません。持ち込み携帯電話での一切の動作保証は行いませんので、ご了承ください。
＊SIMカードのみをお申し込みまれたお客様は、お手持ちの端末にてAPN設定を行って頂く必要がございます。詳細は端末、SIMカードをお送りする際の同封書をご確認ください。
＊APN設定とはインターネットを使用する為に必要な接続設定です。

SIMフリー携帯電話 購入プラン

＊端末は変更になる事もございますので予めご了承ください。

＊SIMカード代金・回線開通手数料・送料込みの値段になります。SIMカードをセットしてお送りします。
＊月額料金はSIMカードプランを参照下さい。

	iPhone7 256GB 新古品 (SIMフリー)	Sony Xperia E5 F3313 新品 (SIMフリー)	Z222 中古品 (SIMフリー)
製品一覧	 ＊色は指定できません。箱、充電器等は付属しません。	 ＊ホワイト	
本体価格	69,800円(税抜)	24,800円(税抜)	6,980円(税抜)
安心保証	5,000円(税抜)	3,500円(税抜)	2,000円(税抜)

＊【保証期間】ご購入日から1年間(1回のみ)

安心保証	iPhone7 32GB 本体交換	Sony Xperia E5 本体交換	ZTE	配送料
ありの場合	59,800円	15,800円	3,580円	無料
なしの場合	69,800円	24,800円	6,980円	1,000円

＊携帯端末の種類・値段は予告なく変更される場合がございます。＊オプションプランより「端末保証」をお申し込み頂ければ、1年間の修理保険が適用されます。
ただし、盗難・紛失は保証対象外となりますのでご注意ください。SIMカードのみは適用外となります。

よくある質問

Q：日本のケータイはどうすればよいですか？
A：日本のケータイをローミングで使用すると高額な料金が発生します。「機内モード」や「データをオフ」にしてWi-Fi環境でしか使用しないなら、5,000円以上もする月額料金を払うよりも携帯電話各社が提供している「休止プラン」（各社400円前後）がお奨めです。

Q：SIMカード、携帯電話、Wi-Fiルーターはいつ届きますか？
A：お申込み用紙の渡航日に記載いただいた出国3日前までに商品を郵送でお届けします。

Q：電話番号はいつ分かりますか？
A：現地電話番号は出国2日前にEメールでお伝えします

Q：現地でSIMを差した場合、LINEなどのデータは消えてしまうのでしょうか？
A：SIMカードを差し替えて変わるのは電話番号のみとなり、LINEやInstagramなどはそのままご利用いただくことができます。

＊プラン変更、解約の手続き、各種規約に関しましてはお申込み裏面に記載をしておりますので、必ずお読みになってからお申込みください。

お申し込み方法

①お申込書を記入した後、出国1週間前までにFAX(03-6745-9250)、または郵送でお申し込みください。
②お申し込みから2営業日以内に申込完了メールが届きます。
③出国3日前までに商品を郵送でお届けします。
④現地電話番号は出国2日前にEメールでお伝えします。
⑤到着後、すぐに利用できます。現地でも日本語サポートをご利用いただく事ができます。